

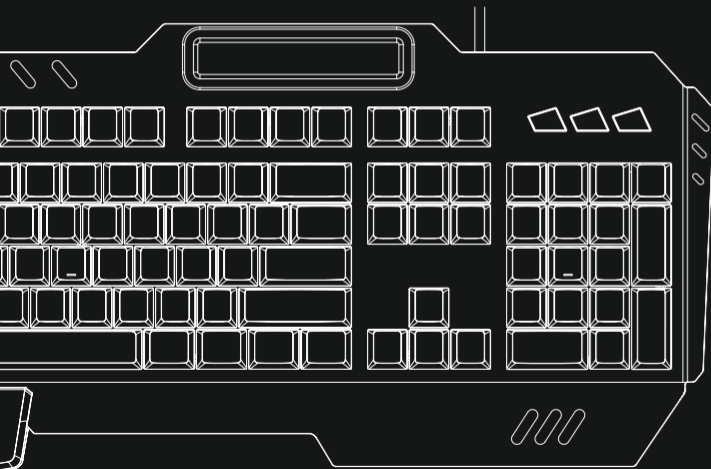

EXODUS 800

MECHANICAL GAMING KEYBOARD



XX217824

1

Connect your device.

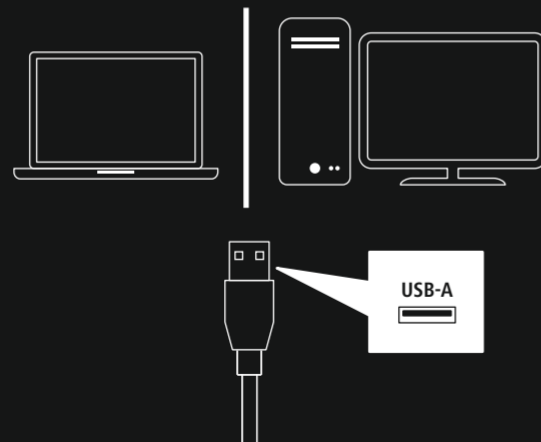

2

Win stroke by stroke.

1	FN + Ins	Illumination Modes (FN + INS)
2	FN + Del	Illumination Color Settings (FN + DEL)
3	FN + 1 /.../ 5	Custom Illumination Profiles (FN + 1-5)
4	FN + Win	Win-Lock function (FN + WIN)
5	FN + F1 /.../ F12	Multimedia functions (FN + F1-F12)
6	FN + [Up/Down/Left/Right Arrow]	Brightness/Speed adjustment (FN + Arrow Keys)

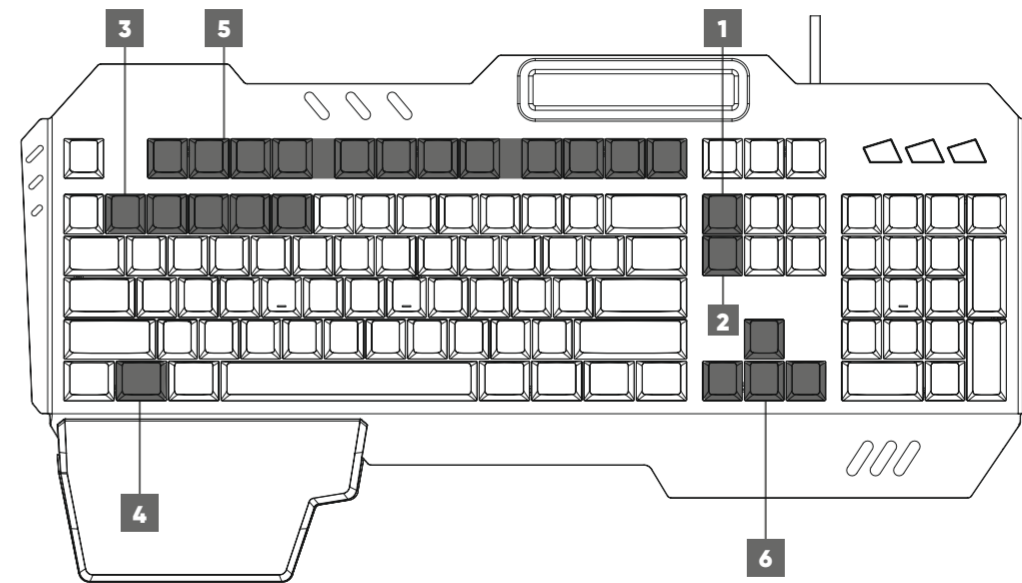

SOFTWARE



download.urage.com

00217824

Downloads



GB Quick guide

- Read the warning and safety information on the information leaflet included before using the product.

D Kurzanleitung

- Lesen Sie vor der Nutzung des Produktes die Warn- und Sicherheitshinweise auf dem beiliegenden Hinweiszettel.

Bedienungselemente und Anzeigen

- Beleuchtungseffekte einstellen (FN + Einfügen)
- Beleuchtungsfarben wechseln (FN + Entfernen)
- Benutzerdefinierte Beleuchtungsprofile (FN + 1-5)
- WIN-Lock Funktion (FN +WIN)
- Multimedia Funktionen (FN + F1-F12)
- Beleuchtungsintensität/-geschwindigkeit einstellen (FN + Pfeiltasten)

F Notice d'utilisation

- Avant d'utiliser ce produit, lisez les avertissements et les consignes de sécurité figurant sur la notice jointe.

Éléments de commande et d'affichage

- Régler les effets lumineux (FN + insertion)
- Modifier les couleurs de l'éclairage (FN + supprimer)
- Profils d'éclairage définis par l'utilisateur (FN + 1-5)
- Fonction WIN-Lock (FN + WIN)
- Fonctions multimédia (FN + F1-F12)
- Régler l'intensité/la vitesse de l'éclairage (FN + touches de direction)

E Instrucciones breves

- Antes de utilizar el producto, lea las advertencias e indicaciones de seguridad de la hoja de instrucciones adjunta.

Elementos de control e indicadores

- Ajustar los efectos de iluminación (FN + Insert)
- Cambiar los colores de la iluminación (FN + Supr)
- Perfiles de iluminación definidos por el usuario (FN + 1-5)
- Función WIN-Lock (FN + WIN)
- Funciones multimediale (FN + F1-F12)
- Ajustar la intensidad/velocidad de la luz (FN + teclas de flecha)

NL Beknopte handleiding

- Lees voor gebruik van het product de waarschuwings- en veiligheidsinstructies op het bijgevoegde instructiekaartje.

Bedieningselementen en weergaven/indicaties

- Verlichtingseffecten instellen (FN + Ins)
- Verlichtingskleur wijzigen (FN + Del)
- Eigen verlichtingsprofiel (FN + 1-5)
- WIN-Lock-functie (FN + WIN)
- Multimedia-functies (FN + F1-F12)
- Intensiteit/snelheid van de verlichting instellen (FN + pijltoetsen)

I Istruzioni brevi

- Prima di iniziare a utilizzare il prodotto, leggere le istruzioni di avviso e sicurezza descritte nel foglietto allegato.

Elementi di comando e indicatori

- Impostazione degli effetti luminosi (FN + Ins)
- Cambio del colore dell'illuminazione (FN + Canc)
- Profili di illuminazione personalizzati (FN + 1-5)
- Funzione WIN Lock (FN + Windows)
- Funzioni multimediali (FN + F1-F12)
- Impostazione dell'intensità/velocità dell'illuminazione (FN + tasti freccia)

PL Skrócona instrukcja obsługi

- Przed użyciem produktu należy zapoznać się z ostrzeżeniami i wskazówkami bezpieczeństwa na załączonej karcie informacyjnej.

Elementy sterujące i wyświetlacze

- Ustawianie efektów świetlnych (FN + Dodaj)
- Zmiana kolorów oświetlenia (FN + Usuń)
- Zdefiniowane przez użytkownika profile oświetlenia (FN + 1-5)
- Funkcja blokady WIN (FN + WIN)
- Funkcje multimedialne (FN + F1-F12)
- Dostosowywanie intensywności/szybkości oświetlenia (FN + przyciski strzałek)

H Rövid útmutató

- A termék használatá előtt olvassa el a mellékelt ismertetőn található figyelemztetések és biztonsági tudnivalókat.

Kezelőelemek és kijelzők

- Fényhatások beállítása (FN + beillesztés)
- Fényszín módosítása (FN + törlés)
- Egyéni világítási profilok (FN + 1-5)
- WIN-Lock funkció (FN + WIN)
- Multimédiás funkciók (FN + F1-F12)
- Fényerősség / világítási sebesség beállítása (FN + nyílbillentyűk)

RO Instrucțiuni rezumate

- Înainte de utilizarea produsului, citiți indicațiile de avertizare și siguranță din fișa cu indicații inclusă.

Elemente de operare și afișaje

- Setarea efectelor luminoase (FN + Insert)
- Schimbarea culorilor de iluminat (FN + Delete)
- Profil de iluminat definit de utilizator (FN + 1-5)
- Funcție WIN-Lock (FN + WIN)
- Funcții multimedia (FN + F1-F12)
- Setarea intensității/vitezei de iluminat (FN + taste săgeată)

CZ Stručný návod

- Před použitím produktu si přečtěte výstražné a bezpečnostní pokyny na příloženém informačním letáku.

Ovládací prvky a zobrazení

- Nastavení světelných efektů (FN + vložit)
- Změna barvy osvětlení (FN + odstranit)
- Uživatelsky definované profily osvětlení (FN + 1-5)
- Funkce WIN-Lock (FN + WIN)
- Funkce multimedialne (FN + F1-F12)
- Nastavení intenzity/rychlosti osvětlení (FN + klávesy se šipkami)

SK Stručný návod na používanie

- Pred použitím výrobku si prečítajte výstražné a bezpečnostné upozornenia na priloženom informačnom letáku.

Ovládacie prvky a ukazovatele

- Nastavenie efektov osvetlenia (FN + insert (vložit))
- Zmena farby osvetlenia (FN + delete (vymazať))
- Používateľom definované profily osvetlenia (FN + 1 – 5)
- Funkcia WIN-Lock (FN + WIN)
- Multimediálne funkcie (FN + F1 – F12)
- Nastavenie intenzity/rychlosti osvetlenia (FN + tlačidlá so šipkami)

P Guia rápido

- Leia os avisos e as indicações de segurança que constam no folheto informativo antes de utilizar o produto.

Elementos de comando e indicações

- Definir os efeitos de iluminação (FN + Insert)
- Mudar as cores da iluminação (FN + Supr)
- Perfis de iluminação definidos pelo utilizador (FN + 1-5)
- Função WIN Lock (FN + WIN)
- Funções multimédia (FN + F1-F12)
- Regular a intensidade/velocidade de iluminação (FN + teclas de seta)

S Snabbguide

- Innan du använder produkten ska du läsa varnings- och säkerhetsanvisningarna på den bifogade informationsfoldern.

Manöverelement och visningar

- Ställa in belysningseffekter (FN + Ins)
- Ändra belysningsfärger (FN + Del)
- Användardefinierade belysningsprofiler (FN + 1-5)
- WIN-Lock funktion (FN + WIN)
- Funktion WIN Lock (FN + WIN)
- Ställa in belysningsintensitet/hastighet (FN + piltangenter)

RUS Краткое руководство

- Перед использованием изделия прочитайте предупреждения и указания по безопасности в прилагающейся памятке.

Элементы управления и индикации

- Настройка эффектов подсветки (FN + Insert)
- Переключение цветов подсветки (FN + Delete)
- Пользовательские профили подсветки (FN + 1–5)
- Функция WIN-Lock (FN + WIN)
- Функции мультимедиа (FN + F1-F12)
- Настройка интенсивности/скорости подсветки (FN + кнопки со стрелками)

BG Кратка инструкция

- Преди употреба на продукта прочетете приложената листовка с инструкции за предупреждение и осигуряване на безопасността.

Елементи за управление и индикатори

- Настройка на светлинните ефекти (FN + Einfügen)
- Смяна на цветовете на подсветката (FN + Entfernen)
- Персонализирани профили за подсветка (FN + 1-5)
- Функция WIN Lock (FN + WIN)
- Мултимедийни функции (FN + F1-F12)
- Настройка на яркостта/скоростта на подсветката (FN + бутони със стрелки)

GR Συνοπτικό εγχειρίδιο

- Πριν χρησιμοποιήσετε το προϊόν, διαβάστε τις πληροφορίες προειδοποίησης και ασφάλειας στο εσωκλειστο φύλλο πληροφοριών.

Στοιχεία χειρισμού και ενδείξεις

- Ρύθμιση εφέ φωτισμού (FN + Ins)
- Αλλαγή χρωμάτων φωτισμού (FN + Del)
- Προσαρμοσμένα προφίλ φωτισμού (FN+1-5)
- Λειτουργία Win-Lock (FN + WIN)
- Λειτουργίες πολυμέσων (FN + F1-F12)
- Ρύθμιση της έντασης/ταχύτητας φωτισμού (FN + πλήκτρα βέλους)

TR Kısa kılavuz

- Ürünü kullanmadan önce ekteki bilgi belgesinde yer aşan uyarı ve güvenlik bilgilerini okuyun.

Kumanda elemanları ve göstergeler

- Aydnlatma etkinin ayarlanması (FN + ekle)
- Aydnlatma renginin değiştirilmesi (FN + sil)
- Kullanıcı tanımlı aydnlatma profilleri (FN + 1-5)
- WIN-Lock işlevi (FN +WIN)
- Multimedya özellikleri (FN + F1-F12)
- Aydnlatma yoğunluğu/hızı ayarı (FN + ok duşları)

FIN Pikaohje

- Lue varoitukset ja turvallisuusohjeet liitteenä olevasta ohjelehtisestä ennen tuotteen käyttöä.

Käyttöelementit ja näytöt

- Valaistusefektien säätäminen (FN + lisää)
- Valaistusvärien vaihtaminen (FN + poista)
- Käyttäjän määrittelemä valaistusprofiili (FN + 1–5)
- Win-Lock-toiminto (FN + WIN)
- Multimediatoiminnot (FN + F1–F12)
- Valaistustason/-nopeuden säätäminen (FN + nuolipainikkeet)

DK Kort vejledning

- Læs advarsels- og sikkerhedshenvisningerne på den vedlagte oplysningsseddel før brug af produktet.

Betjeningsselementer og visninger

- Indstil lyseffekter (FN + Indsæt)
- Skift lysfarve (FN + Slet)
- Brugerdefinerede lysprofiler (FN + 1-5)
- Windows-låsefunktion (FN + Windows-tasten)
- Multimediefunktioner (FN + F1-F12)
- Indstil lysintensitet/-hastighed (FN + pileaster)

N Kortveiledning

- Før du bruker produktet, les advarslene og sikkerhetsinformasjonen på det vedlagte informasjonsbrosjyren.

Betjeningsselementer og indikatorer

- Still inn belysningseffekter (tast FN +)
- Skifte belysningsfarger (FN + fjerne)
- Brukerdefinerte belysningsprofiler (FN + 1-5)
- WIN-Lock-funksjon (FN + WIN)
- Multimediafunksjoner (FN + F1-F12)
- Still inn belysningsintensitet/hastighet (FN + piltaster)

SRB Kratko uputstvo

- Pre upotrebe proizvoda, pročitajte upozorenje i bezbednosna uputstva na priloženom listu sa informacijama.

Elementi rukovanja i prikazi

- Podesite svetlosne efekte (FN + Insert)
- Promenite boje osvetljenja (FN + Del)
- Prilagođeni profili osvetljenja (FN + 1-5)
- WIN-Lock funkcija (FN + WIN)
- Multimedijalne funkcije (FN + F1-F12)
- Podesite intenzitet/brzinu osvetljenja (FN + tasteri sa strelicama)

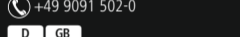
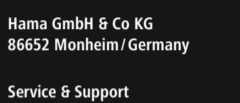
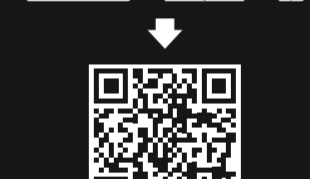
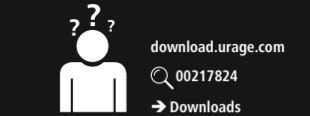

All listed brands are trademarks of the corresponding companies. Errors and omissions excepted, and subject to technical changes. Our general terms of delivery and payment are applied.

XX217824/12.22